



مشاوره تحصیلی هیوا

تخصصی ترین سایت مشاوره کشور

مشاوره تخصصی ثبت نام مدارس ، برنامه ریزی درسی و آمادگی
برای امتحانات مدارس

برای ورود به صفحه مشاوره مدارس کلیک کنید

برای ورود به صفحه نمونه سوالات امتحانی کلیک کنید

تماس با مشاور تحصیلی مدارس

۹۰۹۹۰۷۱۷۸۹



تماس از تلفن ثابت

<p>به نام خدا آزمون علوم پایه ی پنجم نام و نام خانوادگی: دبستان : زمان:</p>	
<p>سئوالات درس علوم</p>	
<p>جواب صحیح را با (x) مشخص نمایید.</p>	
۱	<p>در مراحل کاوشگری علمی بعد از آزمایش کدام مرحله قرار دارد؟ الف) پرسشگری <input type="checkbox"/> ب) فرضیه سازی <input type="checkbox"/> ج) نتیجه و تعمیم <input type="checkbox"/> د) مشاهده <input type="checkbox"/></p>
۲	<p>با کدام وسیله نمی توان نور را تجزیه کرد؟ الف) منشور <input type="checkbox"/> ب) میکروسکوپ <input type="checkbox"/> ج) آب <input type="checkbox"/> د) پوسته ی خودکار <input type="checkbox"/></p>
۳	<p>فرمانده اصلی کارهای بدن کدام است؟ الف) نخاع <input type="checkbox"/> ب) میخچه <input type="checkbox"/> ج) رشته های عصبی <input type="checkbox"/> د) مغز <input type="checkbox"/></p>
۴	<p>کار کدام ماهیچه ارادی است؟ الف) بازو <input type="checkbox"/> ب) قلب <input type="checkbox"/> ج) معده <input type="checkbox"/> د) روده <input type="checkbox"/></p>
<p>جاهای خالی را با کلمات مناسب کامل کنید.</p>	
۵	<p>وقتی آب را درون لیوان می ریزیم آب و لیوان مانند عمل می کنند.</p>
۶	<p>قطره های آب در زنگین کمان نقش را دارند.</p>
۷	<p>از جسد جانداران ساکن فسیل بهتری تشکیل می شود.</p>
۸	<p>در کارخانه ی ذوب آهن، آهن دچار تغییر می شود.</p>
<p>درست و یا نادرست بودن عبارات زیر را با علامت (x) مشخص کنید.</p>	
۹	<p>با زیاد و کم شدن نور، مردمک تنگ و گشاد می شود. ص <input type="checkbox"/> غ <input type="checkbox"/></p>
۱۰	<p>زنگ زدن آهن یک تغییر شیمیایی کند است. ص <input type="checkbox"/> غ <input type="checkbox"/></p>
۱۱	<p>در شمع روشن چه تغییراتی رخ می دهد؟ (توضیح دهید)</p>

در چه روزهایی رنگین کمان در آسمان تشکیل می شود؟

۱۲

فسیل چیست؟ چرا از بدن حشرات تشکیل نمی شود؟

۱۳

تصویر مقابل کدام قسمت بدن ما را نشان می دهد؟ (نام قسمت های آن را بنویسید).

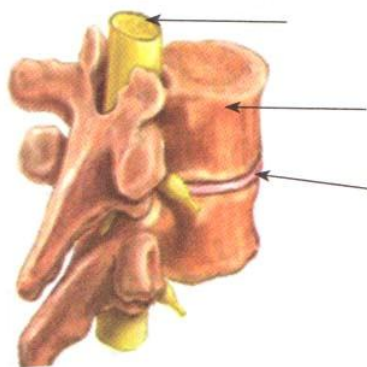

۱۴

چگونگی تشکیل تصویر در چشم را توضیح دهید .

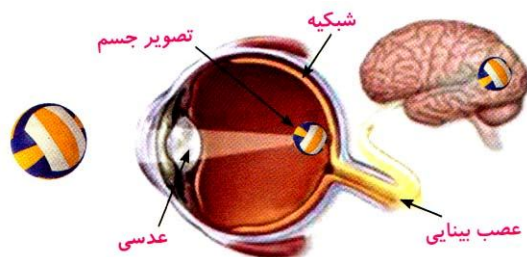

۱۵